اطلاعات ۱۳۰۵
*چهارشنبه ۲۰ دی ۱۴۰۲ * ۲۷ جمادی الثانی ۱۴۴۵
* ۱۰ ژانویه ۲۰۲۴ * سال نودوهشتم * شماره ۲۸۵۸۰
ettelaat.com ettelaatonline

یادداشت *

امیدواری مهاجرانی

اکبر عزیزی
تحلیلگر ورزشی

باحشمت خان مهاجرانی بزرگ مرد فوتبال کشورمان که توانست برای نخستین بار تیم ملی فوتبال ایران را به جام جهانی آرژانتین ببردهم صحبت شدیم.
حشمت خان که در امارات به سر می بردد ر ارتباط با تیم ملی فوتبال کشورمان که باید تا چند روز دیگر به مصاف حریفان آسیایی برود، گفت: تیمی که قلعه نوعی با خود به قطر آورده ، مقبول پسند دیده می شود.تلفیقی از تجربه وجوانی راهمراه دارد.دلم روشن است که در جمع چهار تیم حضور خواهد یافت، اما بازیکنان باید آگاه باشند که لازمه حضور در این نوع تورنمنت ها آگاهی از برخی فاکتورهااست. صرف اینکه فقط تیم خوبی داریم کافی نیست.باید آماده باشیم که هموطنان چشم به این دیدارها دوخته اند. باید از دل وجان مایه گذاشت تا شادی دل ها را شاهد باشیم..بحث مسائل تاکتیکی شاید ۵۰ درصد کار را تشکیل دهد، اما۵۰ درصد دیگر به وجدان کاری بر می گردد، این نکته همان چیزی است دیگر حریفان را به وحشت می اندازد، چون می دانند که ایرانی هادر بحث وجدان وغیرت حاضرند جان را فدا کنند.نکته ای که در نزد سایر حریفان کم رنگ دیده می شود.

آغاز پیکارهای کشتی اوپن سهمیه المپیک

نبرد احتمالی قاسمپور با اسنایدر آمریکایی نقطه جوش رقابت هاست

خبر ورزشی

- برنامه و زمان برگزاری مسابقات کشتی اوپن زاگرب به عنوان یکی از مهمترین رقابت های رنکینگ دار اتحادیه جهانی کشتی اعلام شد.

رقابت های کشتی جام اوپن زاگرب و رنکینگ اتحادیه جهانی کشتی روزهای ۲۰ تا ۲۴ دی ماه در کشور کرواسی برگزار می شود. این نخستین تورنمنت رنکینگ دار کشتی جهان در سال ۲۰۲۴ است و برای ملی پوشان ایران در ۲ رشته آزاد و فرنگی نیز حکم انتخابی تیم ملی دارد. بنا بر چرخه انتخابی تیم ملی ممکن است در برخی از اوزان نفر نهایی و نماینده کشتی ایران برای المپیک پاریس انتخاب شود.

براساس لیست اولیه رقابت های اوپن زاگرب رحمان عموزاد خلیلی، عباس ابراهیم زاده، یونس امامی، حسین ابوذری، محمد نخودی، عبدالله شیخ اعظمی، هادی وفایی پور، کامران قاسمپور، امیرعلی آذر پیرا، امیرحسین زارع و امیررضا معصومی نمایندگان کشتی آزاد ایران در رقابت های زاگرب به شمار می روند.

قرار گرفتن نام جردن باروز در لیست تیم آمریکا در وزن ۷۴ کیلوگرم و احتمال تقابل وی با یونس امامی می توانست نقطه جوش مسابقات تلقی شود اما باروز چند روز قبل از آغاز مسابقات انصراف خودرا اعلام واز حضور در زاگرب چشم پوشی کرد. حضور کامران قاسمپور در وزن ۹۷ کیلوگرم و احتمال تقابل وی با کایل اسنایدر آمریکایی می تواند از جذابیت های این دوره از مسابقات باشد که نگاه گوش شکسته های جهان را به خود معطوف خواهد ساخت.

همچنین در وزن ۱۲۵ کیلوگرم نیز جدال امیرحسین زارع با امیررضا معصومی یا گنو پتر یاشویلی از دیگر رقابت های جذاب پیکارهای اوپن زاگرب است.

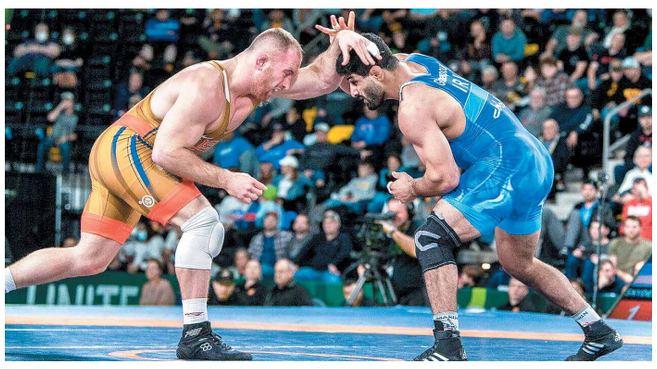

نبرد کامران قاسمپور با اسنایدر امریکایی از دیدارهایی خواهد بود که نگاه اهالی کشتی جهان را به خود جلب کرده است

سیددانیال سهرابی در وزن ۶۷، امیرعلی عبدی در وزن ۷۷ و علیرضا مهمدی در وزن ۸۷، مهدی بالی در وزن ۹۷ و فردین هدایتی در وزن ۱۳۰ کیلوگرم نمایندگان کشتی فرنگی ایران در زاگرب هستند.

برنامه این مسابقات که با حضور نمایندگان کشورمان برگزار می شود، به شرح زیر است:
سه شنبه ۱۹ دی: قرعه کشی تمامی اوزان آزاد و فرنگی
چهارشنبه ۲۰ دی: رقابت های اوزان ۵۷، ۶۱، ۶۵، ۷۰، ۷۴ و ۸۶ کیلوگرم کشتی آزاد
پنجشنبه ۲۱ دی: رقابت های اوزان ۷۹، ۹۲، ۹۷ و ۱۲۵ کیلوگرم کشتی آزاد

واکنش اتحادیه جهانی به رویارویی گلادیاتور ایرانی با اسنایدر آمریکایی

اتحادیه جهانی کشتی در گزارشی در خصوص رقابت های زاگرب رویارویی احتمالی کامران قاسم پور با کایل اسنایدر آمریکایی رایکی از جذاب ترین مبارزه های این مسابقات معرفی کرد.
اتحادیه جهانی کشتی در گزارشی به دیدارهای احتمالی وزن ۹۷ کیلوگرم پرداخت. کامران قاسم پور قهرمان ۲ دوره جهان در وزن ۹۲ کیلوگرم پس از یک سال غیبت، به وزن ۹۷ کیلوگرم آمده است. اوآخرین بار در دسامبر ۲۰۲۲ در جام جهانی شرکت کرد. اولین دیدار قاسم پور و اسنایدر در وزن ۹۷ کیلوگرم با شکست قاسم پور همراه بود. این دو ممکن است دوباره با هم روبرو شوند زیرا اسنایدر نیز به زاگرب می آید. قاسم پور باید مطمئن شود که در اوج آمادگی جسمانی قرار دارد زیرا ممکن است مجبور شود با هموطن خود امیرعلی آذر پیرا مبارزه کند.
یکی دیگر از رقابت های جذاب مربوط به وزن ۱۲۵ کیلوگرم است که امیررضا معصومی، می تواند امیرحسین زارع را به چالش بکشد.همچنین عموزاد در زاگرب به دنبال آن است تا با پیروزی برابر عباس ابراهیم زاده جایگاه خود در تیم ملی ایران تثبیت کند

اخبار *

نگاه سایت ایتالیایی به جام ملتهای آسیا

ایران، کره و ژاپن، در پی شکار یک جام

یک سایت ایتالیایی در گزارشی از سه مدعی جام ملت های آسیا ۲۰۲۳ نام برده است که در این گزارش نام تیم ملی ایران نیز دیده می شود. این سایت اشاره داشت، در حالیکه چند روز تا شروع هجدهمین دوره جام ملت های آسیا در قطر باقی نمانده ،این کشور پس از میزبانی یکی از مهم ترین رویدادهای ورزشی در پایان سال ۲۰۲۲، یعنی جام جهانی فوتبال، این فرصت را غنیمت شمرد تا محبوب ترین تورنمنت در قاره آسیا را نیز میزبانی کند.
این مسابقات از نظر ساختاری مشابه فرمت مورد استفاده برای یورو است: ۲۴ تیم شرکت کننده که در شش گروه چهار تیمی تقسیم می شوند. دو تیم برتر از هر گروه به اضافه چهار تیم برتر سوم گروه ها به مرحله یک هشتم نهایی راه خواهند یافت.
ژاپن- با توجه به نتایج به دست آمده، ژاپن شناخته شده ترین تیم در جام ملت های آسیاست. تصادفی نیست که آنها یک پله پایین تر از آلمان در رده هفدهم رده بندی فیفا قرار دارند؛ تیمی که ژاپنی ها در دو سال اخیر دو بار شکستش داده اند.
کشور آفتاب تابان قوی ترین خط هافبک این رقابت ها را دارد.
کره جنوبی- کره در مجموع قوی ترین تیم در آسیا نیست اما می تواند به دو بازیکن شناخته شده و مهمش یعنی کیم مین جائه (بایرن مونیخ) و سون هیونگ مین (تاتنهام) تکیه کند.
ایران- واقعیت این است که ایران یکی از تیم های خوب این دوره است. اگر چه آنها با توجه به اینکه مدافعان چندان محکمی ندارند در خط دفاع کمی متزلزل اند.ایران در خط حمله تیم باکیفیتی است. علیرضا جهانبخش (فاینورد)، مهدی طارمی (پورتو) و سردار آزمون (بازیکن رم) برای تیم هایی که با آنها روبه رو خواهند شد یک مثلث کاملاً خطرناک را تشکیل خواهند داد. خط حمله تیم ایران از نیش زهر داری برخوردار است که می تواند حریفان بزرگ را به راحتی از کار بیندازد

سعودی اسپرت:

چلسی به دنبال کریم بنزما است

چلسی با توجه به بحران در خط حمله اش قصد خرید قرضی کریم بنزما تا پایان فصل جاری را دارد. به نقل از سعودی اسپورت، کریم بنزما تابستان گذشته تصمیم به جدایی از رئال مادرید گرفت و الاتحاد را به عنوان مقصد بعدی اش انتخاب کرد. او یکی از بدترین خریدهای لیگ عربستان لقب گرفته و اصلا نتوانسته است در الاتحاد انتظارها را برآورده کند.
چلسی با توجه به آسیب دیدگی انکونکو و عملکرد ضعیف در خط حمله مشتری بنزما شده است و می خواهد با قراردادی شش ماهه و تا پایان فصل این مهاجم فرانسوی را جذب کند. چلسی گزینه بسیار خوبی برای بنزما است تا خودش را از شرایط سخت بازی در الاتحاد نجات دهد و از طرف دیگر هم تجربه زیادی که این بازیکن دارد می تواند کمک زیادی به آبی پوشان لندنی کند تا کاملا خود را از بحران خارج کنند.
تیم مائوریتسیو پوچتینو در فصل جاری نتایج کابوس واری را کسب کرده است.

تیری آنری از روزهای تلخ خود گفت

مدتها به همه دروغ می گفتم

اسطوره توپچی ها از روزهای سختش گفت و اعتراف کرد برای مدت های طولانی دروغ می گفته است.
به نقل از اسپورت، تیری آنری (۴۶ ساله) که سابقه قهرمانی در جام جهانی ۱۹۹۸ را دارد در مصاحبه ای از روزهای سختش سخن به میان آورد.
او گفت: برای مدت طولانی دروغ گفتم زیرا جامعه آماده نبود که سخنان واقعی ام را بشنود. در طول زندگی و از زمان به دنیا آمدنم احساس افسردگی داشتم اما آیا خودم این را می دانستم؟ نه. آیا کاری برای بهبودی انجام دادم؟ نه. اما خودم را بازندگی ساز گار کردم. تیری آنری سال ۲۰۱۴ از دنیای فوتبال خداحافظی کرد. او برای یک دوره مربیگری راهی مونترال کانادا شد و به ناچار یک سال را دور از فرزندانش گذراند. او می گوید دوری از خانواده و فرزندان کاملا رویش تاثیر گذاشت و لحظات سختی را برایش رقم زد. او گفت: تقریبا هر روز گریه می کردم؛ به طوری که اشک هایم خود به خود سرازیر می شد. نمی دانم شاید آن اشک ها مدت های طولانی بود که در من بوده و آماده جاری شدن بودند.

آندریاس برمه از قیصر می گوید

بکن باوئر، هم محبوب بود و هم مهربان

ستاره سابق تیم ملی فوتبال آلمان واکنش جالبی به درگذشت اسطوره ژرمن ها داشت.
به نقل از DPA، فرانتس بکن باوئر، اسطوره فوتبال آلمان، در ۷۸ سالگی درگذشت.
آندریاس برمه یکی از بازیکنانی است که زیر نظر قیصر کار کرده است. او در جام جهانی ۱۹۹۰ گل قهرمانی ژرمن ها را از روی نقطه پنالتی به ثمر رساند تا بکن باوئر هم به عنوان مربی و هم به عنوان بازیکن قهرمانی در جام جهانی را تجربه کند.
اندی برمه به درگذشت بکن باوئر واکنش نشان داد و گفت: به نظرم او در کنار مارادونا و پله مثلثی زیبا را در بهشت تشکیل خواهند داد. بکن باوئر با وجود محبوبیت و افتخارهای زیادی که داشت همواره متواضع و مهربان بود. در کودکی مانند هر کودک عاشق فوتبال، پوستری بزرگ از بکن باوئر را در اتاق خوابم داشتم. بعدها او مربی ام شد و دوستان نزدیکی برای هم شدیم. فرانتس! از تو بسیار تشکر می کنم.

واکنش PSG به توافق ام باپه با رئال

فعلا این توافق منتفی است

طبق اعلام باشگاه پاری سن ژرمن، ام باپه این باشگاه را در جریان توافقش با رئال مادرید قرار نداده است. کیلیان ام باپه تا تابستان سال جاری با پاری سن ژرمن قرارداد دارد. طبق قانون، ام باپه شش ماه قبل از پایان قراردادش می تواند با هر باشگاهی که دوست دارد، وارد مذاکره شود اما به شرط اینکه باشگاه را در جریان قرار دهد.
روزنامه مونت کارلو به نقل از باشگاه پاری سن ژرمن نوشت ام باپه و مدیر برنامه های او هیچ خبری درباره توافق و مذاکره با رئال مادرید به باشگاه اعلام نکرده اند و به این ترتیب فعلا توافق این بازیکن با رئال منتفی است. بیشتر رسانه های معتبر فوتبال جهان از نهایی شدن توافق کیلیان ام باپه با رئال مادرید خبر داده اند که البته خود این بازیکن هم هیچ واکنشی به این اخبار نشان نداده است. به نظر می رسد این بار ام باپه دوست دارد که برای ماجراجویی بیشتر و البته قهرمانی در لیگ قهرمانان اروپا پاری سن ژرمن را به مقصد رئال مادرید ترک کند.

مرکز رصد جمعیت کشور سازمان ثبت احوال اعلام کرد:

ثبت ۸۰۰ هزار تولد در ۹ ماه

در ۹ ماهه اول سال ۱۴۰۲ تعداد ۷۹۸ هزار و ۵۵۰ ولادت در کشور به ثبت رسیده است.
به گزارش مرکز رصد جمعیت کشور سازمان ثبت احوال، بر اساس آمار موجود در سازمان ثبت احوال کشور تعداد ۷۹۸ هزار و ۵۵۰ ولادت در کشور در ۹ ماهه اول امسال به ثبت رسیده است. بر اساس این گزارش بیشترین میزان ولادت ها مربوط به استان تهران با تعداد ۹۹ هزار و ۶۳۳ نوزاد و کمترین آن مربوط به استان سمنان با تعداد ۵ هزار و ۲۰۱ نوزاد بوده است. گفتنی است، میانگین سن مادر و پدر در اولین فرزندآوری در کل کشور در ۹ ماهه امسال به ترتیب برابر با ۲۷/۳ سال و ۳۲/۱ سال بوده است.
همچنین برای مادران مقدار این شاخص در نقاط شهری ۲۸/۱ سال و در نقاط روستایی ۲۴/۴ سال است. بیشترین میانگین سنی مادران هم در اولین فرزندآوری، در بین استان ها مربوط به استان تهران با ۳۰/۳ سال و کمترین آن مربوط به استان سیستان و بلوچستان با ۲۲/۷ سال است.
همچنین میانگین سن پدر در هنگام تولد اولین فرزند در نقاط شهری برابر با ۳۲/۶ سال و در نقاط روستایی برابر با ۲۹/۹ سال به دست آمده است. بیشترین میانگین سن پدر در اولین فرزندآوری مربوط به استان تهران با رقم ۳۴/۵ سال و کمترین آن مربوط به استان سیستان و بلوچستان با ۲۷/۱ سال است.

مدیر عامل کنترل کیفیت هوای تهران:

موتورسیکلت های فرسوده ۱۰ برابر انواع استاندارد آن آلایندگی دارند

مدیر عامل کنترل کیفیت هوای تهران بابیان اینکه یک موتورسیکلت فرسوده نسبت به یک موتورسیکلت استاندارد ۱۰ برابر و نسبت به یک خودرو سواری یورو ۵، ۱۳ برابر آلودگی دارد، گفت: با توجه به سهم ۱۳ درصدی موتورسیکلت ها در جابجایی روزانه مردم تهران باید برای این بخش یک برنامه مدون داشته باشیم.
به گزارش خبرنگار ما، سیدمحمدمهدی میرزایی قمی در نشست خبری مشترک با مدیرعامل شهر آفتاب پیرامون برگزاری چهارمین نمایشگاه موتورسیکلت و دوچرخه در اهمیت برقی شدن وسایل حمل و نقل عمومی به ویژه موتور سیکلت گفت: بر اساس مطالعات انجام شده سهم موتورسیکلت ها در جابجایی های روزانه شهر تهران ۱۳ درصد است که این سهم با توجه به افزایش قیمت خودرو و دلایل دیگر رو به افزایش است و ضرورت دارد تا برنامه ویژه ای برای این مساله داشته باشیم.
وی با اشاره به اینکه موتورسیکلت هایکی از عوامل تاثیرگذار بر افزایش آلودگی هوا هستند، گفت: بر اساس مطالعات و سیاهه انتشار سال ۹۶، ۲۱.۳ درصد از سهم آلایندگی گازی و ۱۰.۱ درصد ذرات معلق در حوزه آلودگی هوا مربوط به موتوسیکلت هاست و قطعا با به روز رسانی این سیاهه این سهم بسیار بیشتر هم هست.
میرزایی قمی اظهار داشت: یک موتورسیکلت فرسوده نسبت به یک موتورسیکلت استاندارد ۱۰ برابر بیشتر آلایندگی دارد. همچنین یک موتورسیکلت فرسوده نسبت به یک خودرو سواری با استاندارد یورو ۵ بیش از ۱۳ برابر آلایندگی ایجاد می کند. به همین دلیل برقی سازی حمل و نقل عمومی در دستور کار مدیریت شهری قرار گرفته است.
به گفته وی بر اساس توافق صورت گرفته در سفر اخیر شهردار تهران به چین قرار است ۱۰۰ هزار دستگاه موتورسیکلت برقی وارد شهر تهران شود و موتورسیکلت های برقی جایگزین موتورسیکلت های کاربراتوری و فرسوده شوند. میرزایی قمی همچنین تاکید کرد که اجرای طرح جایگزینی موتورهای کاربراتوری با برقی بیش از ۷۰ هزار میلیارد تومان برای کشور عایدی اقتصادی دارد.
عباس تقدسی نژاد، مدیر عامل نمایشگاه شهر آفتاب هم در سخنانی با اشاره به برگزاری چهارمین نمایشگاه تخصصی دوچرخه، موتورسیکلت، وسایل نقلیه موتوری و هیبریدی از ۲۰ لغایت ۲۳ دی ماه جاری در نمایشگاه بین المللی شهر آفتاب، گفت: سال گذشته این نمایشگاه در شهر آفتاب برگزار شد و رکورد بازدید مردمی نمایشگاهی در سطح کشور شکسته شد. بر اساس آمار در حال حاضر ۱۲ میلیون موتورسیکلت در کشور وجود دارد که ۹ میلیون از این تعداد شرایط استاندارد را ندارند و برگزاری چنین نمایشگاه هایی می تواند جهت نوسازی موتورسیکلت ها موثر باشد.
ضیایی مقدم، دبیر انجمن تولیدکنندگان موتورسیکلت هم در سخنانی با نقد قرارداد شهرداری تهران با چین برای واردات ۱۰۰ هزار دستگاه موتورسیکلت برقی گفت: با پتانسیل شرکت های داخلی برای تولید موتورسیکلت های برقی از این خبر متعجب هستیم.
وی اظهار داشت: در ارتباط با قانون هوای پاک تمامی ارگانهای دولتی باید ناوگان حمل و نقل موتوری خود را به برقی ارتقا دهند ولی جالب است که فقط واحدهای تولیدکننده موتورسیکلت به این قانون عمل کردند و ۱۰ درصد تولیداتشان را به موتورسیکلت های برقی اختصاص دادند.

سخنگوی دولت: پیش بینی ما کاهش ۱۵ درصدی نرخ تورم در سال آینده است

سخنگوی دولت در نشست خبری هفتگی در پاسخ به پرسش خبرنگار اطلاعات مبنی بر اینکه پیش بینی دولت در لایحه بودجه سال آینده نسبت به میزان تورم چه عددی است و نرخ رشد اقتصادی و قدرت خرید مردم چه میزان خواهد بود، گفت: تلاش دولت این است که به نرخ رشد اقتصادی ۸ درصد برسد. پیش بینی کاهش حدود ۱۵ درصدی تورم هم در مراجع بین المللی برای اقتصاد ایران تعیین شده است و ما هم در داخل پیش بینی شبیه به همین را برای سال آینده داریم.
به گزارش خبرنگار ما، علی بهادری جهرمی در همین ارتباط افزود: نرخ رشد اقتصادی به ویژه ۶ ماهه اخیر بر اساس اعلام مرکز آمار ایران بالغ بر ۶ تا ۷ درصد بود. نرخ فصل پاییز هم پیش بینی می شود قابل قبول باشد. نرخ تشکیل سرمایه ثابت هم که سال ها منفی بود قبل از نیمه ۱۴۰۱ مثبت شد و در ۶ ماهه اول سال ۱۴۰۲ هم نرخ ۷.۶ درصد را ثبت کرده است.
سخنگوی دولت با بیان اینکه پس از دستور رئیس جمهوری مبنی بر مساعدت حداکثری طرح ملی مسکن، جلسات متعددی را آقای مخبر با متولیان مختلف برگزار کردند، گفت: در نهایت توافق شد که اقساط وام طرح نهضت ملی مسکن در دو سال ابتدایی بازپرداخت، به ۵ میلیون تومان کاهش پیدا کند. وی در مورد تامین خودروهای عمومی درون شهری هم گفت: بر اساس برنامه زمان بندی ۲ هزار اتوبوس برقی درون شهری برای شهرداری تهران از چین خریداری می شود که دولت در تامین ارز آن همکاری لازم با شهرداری را دارد. علاوه بر آن امکان تولید داخلی ۴ هزار اتوبوس برقی هم وجود داد. در حوزه درون شهری تاکسی های برقی هم از طریق واردات و تولید داخل در دستور کار است و ایستگاه های شارژ برق هم نصب شده است.

حضور بانوان در مناصب مدیریتی دولت

سخنگوی دولت درباره حضور بانوان در مناصب مدیریتی دولت خاطر نشان کرد: نگاه دولت در انتصابات توجه به شایستگی های مدیریتی و پرهیز از نادیده گرفتن توانایی های بانوان در انتصابات مدیریتی است. زنان نیمی از جامعه هستند و حتما در عرصه های اجتماعی و علمی و اجرایی متناسب با شأن و توانایی های خود می توانند موثر باشند. بانوان بسیاری در جایگاه های مختلف مدیریتی از جمله معاون و دستیار رئیس جمهوری تا سفیر و دبیر ستادهای ملی مشغول به فعالیت هستند و دولت از پیشرفت و ارتقاء جایگاه ایشان استقبال می کند.

سفیرونماینده دائم ایران در سازمان ملل:

علل ریشه ای وضع کنونی دریای سرخ جنایات رژیم صهیونیستی در غزه است

سفیر و نماینده دائم جمهوری اسلامی ایران در سازمان ملل متحد با ارسال نامه های جداگانه رسمی به دبیرکل سازمان ملل و رئیس دوره ای شورای امنیت، اتهام های بی اساس آمریکا و رژیم صهیونیستی را در جلسه شورای امنیت درباره حوادث اخیر در دریای سرخ رد وتاکید کرد: هدف آمریکا و اسرائیل از طرح این اتهام انحراف توجه بین المللی از علل ریشه ای وضع کنونی دریای سرخ یعنی نسل کشی وقتل عام وحشیانه رژیم اسرائیل تحت حمایت کامل ایالات متحده علیه مردم بی گناه فلسطین در نوار غزه و کرانه باختری است.
در بخشی از نامه های جداگانه امیرسعید ایروانی به دبیرکل سازمان ملل و نماینده دائم فرانسه به عنوان رئیس دوره ای شورای امنیت آمده است: در نشست اخیر شورای امنیت سازمان ملل متحد در مورد وضع دریای سرخ، که در ۳ ژانویه ۲۰۲۴ با عنوان دستور کار «حفظ صلح و امنیت بین المللی» برگزار شد، نمایندگانی از آمریکا و رژیم اسرائیل بار دیگر با سوء استفاده از تریبون شورای امنیت، اتهام های بی اساس علیه ایران را مطرح کردند و به انتشار مطالب کذب و اطلاعات نادرست عمدی پرداختند. ایران ادعاهای بی اساس مطرح شده در این نشست را صریحاً محکوم و قاطعانه رد می کند. این اتهام ها غیر قابل اثبات و بدون مدرک است و ایران همواره برای امنیت دریایی و آزادی دریانوردی اهمیت زیادی قائل بوده و بر تعهد تزلزل ناپذیر خود به پایبندی به تعهدات بین المللی و حفظ صلح و امنیت در منطقه تاکید می کند.
وی در این نامه اشاره دارد: ایالات متحده و رژیم اسرائیل مسئولیت کامل جنایات مذموم در حال ارتکاب در فلسطین اشغالی را بر عهده دارند. شدت جنایت جنگی رژیم اسرائیل و جنایت نسل کشی علیه مردم فلسطین در غزه توسط سازمان ملل متحد، سازمان های بین المللی و نهادهای حقوق بشری تصدیق و مستند شده است؛ جنایاتی را که به عنوان گسترده ترین نسل کشی ثبت شده در تاریخ معاصر معرفی می کنند.

ضرب الاجل ۲ ماهه مجلس ...

بقیه از صفحه ۲

استخدام ۲۵ هزار پرستار
وزیر بهداشت درباره وضع تامین نیروی انسانی در این وزارتخانه اظهار داشت: در ۲ سال گذشته در نخستین آزمون استخدامی حدود ۲۸ هزار و ۹۶۱ نفر استخدام شدند که از این تعداد ۲۲ هزار و ۹۷ نفر آنها امتیاز کرونا را داشتند. اخیرا هم که آزمون استخدامی جدید را برگزار کردیم و حدود ۲۵ هزار نفر در آن پذیرفته می شود، از ۹۸۸ هزار نفر شرکت کننده، ۶۰ هزار نفر از امتیاز کرونا استفاده کردند؛ این آزمون در مرحله مصاحبه و گزینش است و نتایج نهایی آن به زودی اعلام می شود.
وزیر بهداشت، ادامه داد: در چند سال اخیر نزدیک به ۳۲ هزار نفر پرستار به کادر درمان اضافه شده و حدود ۲۲ هزار نفر از طرح تبدیل وضع ایثارگری استفاده کردند که عمده آنها را پرستاران تشکیل می دهند با این حال نیاز ما بیش از این است. رئیس سازمان برنامه و بودجه هم با بیان اینکه امسال ۵ هزار تخت بیمارستانی افتتاح شده و ۲ هزار تخت هم تا پایان سال تامین اعتبار می شود و مورد بهره برداری قرار می گیرد، گفت: امسال حدود هزار خانه بهداشت به بهره برداری رسید و مجموعا حدود ۲۵ هزار مجوز استخدام پرستار صادر کرده ایم. همچنین امسال حدود ۱۸۰۰ نفر استخدامی هیأت علمی داشتیم و پیش بینی می کنیم که برای سال آینده ۱۲۰۰ نفر استخدامی هیأت علمی داشته باشیم.

مزایده عمومی املاک در استان گیلان نوبت دوم
صبا نفت سهامی خاص شرکت مهندسی و ساختمانی
شرکت مهندسی و ساختمانی صبانفت در نظر دارد تعداد محدودی قطعه زمین تفکیکی واقع در استان گیلان شهر رستم آباد با مشخصات مندرج در جدول زیر را از طریق مزایده عمومی به فروش برساند. متقاضیان محترم می توانند طی روزهای اداری چهارشنبه مورخ ۱۴۰۲/۱۰/۲۰ لغایت شنبه مورخ ۱۴۰۲/۱۰/۳۰، از ساعت ۸ الی ۱۶ جهت دریافت فرم شرکت در مزایده به نشانی تهران ـ میدان شیخ بهایی ـ خیابان ونک غربی روبروی بوستان آفتاب پلاک ۱۷۲ ـ دفتر مرکزی شرکت مهندسی و ساختمانی صبانفت ـ طبقه اول ـ دبیرخانه کمیسیون معاملات و یا سایت شرکت صبا نفت مراجعه نمایند.

آدرس املاک	اسناد	مساحت (مترمربع)	موقعیت	توضیحات	میزان سپرده شرکت در مزایده برای هر قطعه (ریال)
استان گیلان شهرستان رستم آباد، خیابان ولیعصر(عج)، خ مادر و کودک، کوچه صبا شهر	سند تک برگ تفکیکی	تعدادی از قطعات ۱۵۰ مترمربع و مابقی متفاوت	مسکونی	ششدانگ ۸۳ قطعه زمین تفکیکی با سند تک برگ و پروانه ساختمانی مسکونی که تا مورخ ۱۴۰۱/۱۲/۲۸ معتبر بوده است	۲۵۰,۰۰۰,۰۰۰

- بازدید با هماهنگی قبلی با دپارتمان فروش طی روزهای اداری چهارشنبه مورخ ۱۴۰۲/۱۰/۲۰ لغایت شنبه مورخ ۱۴۰۲/۱۰/۳۰، از ساعت ۸ الی ۱۶ امکانپذیر است.
- میزان سپرده شرکت در مزایده برای هریک از ردیف ها طبق مبلغ مندرج در جدول می باشد که بایستی بصورت واریز بحساب شماره ۱-۸۶۰۰۱۱۱۵۰۱۸۹-۲۰۴ بانک پاسارگاد شعبه خیابان شیراز شمالی بنام شرکت مهندسی و ساختمانی صبا نفت و ارائه فیش نقدی و یا ضمانتنامه معتبر بانکی در وجه شرکت مهندسی و ساختمانی صبانفت در اسناد مزایده ارائه شود.
- آخرین تاریخ تحویل پاکت های دربسته پیشنهادها پایان وقت اداری روز سه شنبه مورخ ۱۴۰۲/۱۱/۱۰ می باشد.
- تاریخ بازگشایی پاکت های حاوی پیشنهادها ساعت ۱۴ روز چهارشنبه مورخ ۱۴۰۲/۱۱/۱۱ می باشد.
- شرکت مهندسی و ساختمانی صبانفت در پذیرش یا رد پیشنهاد/پیشنهادها مخیر می باشد و در صورت انصراف فروشنده، هیچگونه خسارتی به پیشنهاد دهندگان پرداخت نخواهد شد.
- سایر اطلاعات و جزئیات مربوطه در اسناد مزایده آمده است.

تلفن تماس: ۸۶۷۶۹۱۵۱-۰۲۱ www.sabanaft.com میدان شیخ بهایی، خیابان ونک غربی، پلاک ۱۷۲

شرکت عملیات اکتشاف نفت
آگهی تجدید مناقصه عمومی یک مرحله ای
" تامین خدمات دو دستگاه مادلاگینگ جهت دکل های حفاری فعال خود در پروژه های شرکت مناطق نفتخیز جنوب"
به شماره مناقصه ۱۶۰-۱۴۰۲
شرکت عملیات اکتشاف نفت (سهامی خاص) در نظر دارد خدمات فوق الذکر را از طریق تجدید مناقصه عمومی یک مرحله ای تامین نماید. جهت دریافت اسناد مناقصه به بخش "مناقصات و مزایدات" وبسایت شرکت به آدرس: www.oeoc.ir مراجعه نمایید.

شرکت عملیات اکتشاف نفت
آگهی تجدید مناقصه عمومی یک مرحله ای
شرکت عملیات اکتشاف نفت
مناقصه شماره ۱۱۴-۱۴۰۲
شرکت عملیات اکتشاف نفت در نظر دارد خدمات پسماند سیالات حفاری جهت ۸ دستگاه دکل حفاری خود را از طریق مناقصه عمومی به پیمانکارانی که دارای صلاحیت معتبر می باشند واگذار نماید. ضمناً اسناد مناقصه در وبسایت شرکت عملیات اکتشاف نفت به نشانی www.oeoc.ir موجود و در دسترس است.

آگهی مزایده نوبت اول بولدوزر کوماتسو
شرکت کشت وصنعت فتح ونصر کرمان در نظر دارد نسبت به فروش یک دستگاه بولدوزر کوماتسو مدل D155A-2 خود در سال ۱۴۰۲ از طریق مزایده کتبی عمومی (نوبت اول) اقدام نماید. لذا متقاضیان خرید می توانند ضمن اخذ برگ شرایط شرکت در مزایده از دفتر مرکزی شرکت (واقع در کرمان خیابان ارتش نبش کوچه ۱۲ واحد فروش) پیشنهاد کتبی خود را در پاکت سربسته، تا ساعت ۱۰ روز سه شنبه مورخ ۱۴۰۲/۱۱/۰۳ تحویل دبیرخانه شرکت نمایند. زمان برگزاری مزایده ساعت ۱۱ همان روز در دفتر مرکزی شرکت می باشد.
تلفن تماس جهت بازدید: ۰۹۱۳۱۴۲۳۵۸۷ آقای شهرآبادی
تلفن تماس جهت اطلاعات فنی: ۰۹۱۳۱۹۶۲۸۹۸ آقای شجاعی
تلفن تماس جهت اخذ اسناد شرکت در مزایده: ۰۹۱۳۹۵۰۶۰۳۰ آقای سعیدی
شرکت کشت وصنعت فتح ونصر کرمان

آگهی مناقصه (نوبت دوم)
شرکت صنایع سیمان دشتستان (سهامی عام)
شرکت صنایع سیمان دشتستان (سهامی عام) در نظر دارد عملیات ساخت، نصب وراه اندازی تجهیزات الواتورهای پری هیتر وسیلوهای مواد کارخانه خود را از طریق مناقصه عمومی به پیمانکار واجد شرایط واگذار نماید. لذا متقاضیان حقیقی وحقوقی می توانند جهت اطلاع از شرایط مناقصه و دریافت اسناد از تاریخ ۱۴۰۲/۱۰/۲۰ لغایت ۱۴۰۲/۱۱/۰۳ به آدرس سایت شرکت www.dashtestancement.com و یا یکی از آدرس های ذیل مراجعه نمایند.
دفتر تهران: میدان آرژانتین، خیابان الوند، نبش کوچه البرز، پلاک ۱۱، ساختمان شهید صیاد خدایی. تلفن: ۹۲۰۰۳۰۱۲-۰۲۱
کارخانه: استان بوشهر، برازجان، کیلومتر ۷ جاده برازجان - شیراز، کارخانه سیمان دشتستان، تلفن: ۷-۰۷۷۹۱۵۷۰۹۲۱ داخلی ۱۲۰۸
ضمناً تحویل اسناد مناقصه تا ساعت ۱۶:۳۰ روز سه شنبه مورخ ۱۴۰۲/۱۱/۰۳ خواهد بود.
شرکت صنایع سیمان دشتستان (سهامی عام)

آگهی مزایده نوبت اول فروش خرمای زاهدی
شرکت کشت وصنعت فتح ونصر کرمان در نظر دارد نسبت به فروش حدود ۴۵۰ تن خرمای زاهدی درجه یک محصول سال ۱۴۰۲ نخلستانهای تحت پوشش خود از طریق مزایده کتبی عمومی (نوبت اول) اقدام نماید. لذا متقاضیان خرید می توانند ضمن اخذ برگ شرایط شرکت در مزایده از دفتر مرکزی شرکت (واقع در کرمان خیابان ارتش نبش کوچه ۱۲ واحد فروش) پیشنهاد کتبی خود را در پاکت سربسته، تا ساعت ۱۰ روز سه شنبه مورخ ۱۴۰۲/۱۱/۰۳ تحویل دبیرخانه شرکت نمایند. زمان برگزاری جلسه مزایده ساعت ۱۱ همان روز در دفتر مرکزی شرکت خواهد بود.
تلفن تماس: ۰۳۴_۳۲۷۵۸۰۰۲
۰۹۱۳۹۵۰۶۰۳۰
شرکت کشت وصنعت فتح ونصر کرمان

آگهی مزایده نوبت اول فروش محصول ذرت دانه ای
شرکت کشت وصنعت فتح ونصر کرمان در نظر دارد نسبت به فروش حدود ۷۰۰ تن ذرت دانه ای مزرعه رودبار جنوب در سال ۱۴۰۲ از طریق مزایده عمومی کتبی اقدام نماید. لذا متقاضیان خرید می توانند ضمن اخذ برگ شرایط شرکت در مزایده از دفتر مرکزی شرکت (واقع در کرمان خیابان ارتش نبش کوچه ۱۲ واحد فروش) پیشنهاد کتبی خود را در پاکت سربسته، تا ساعت ۱۰ روز سه شنبه مورخ ۱۴۰۲/۱۱/۰۳ تحویل دبیرخانه شرکت نمایند. زمان برگزاری جلسه مزایده ساعت ۱۱ همان روز در دفتر مرکزی شرکت خواهد بود.
تلفن تماس: ۰۳۴_۳۲۷۵۸۰۰۲
۰۹۱۳۹