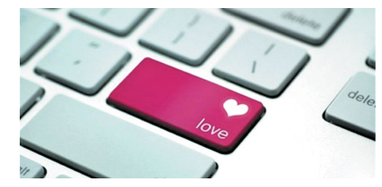

۷ | گزارش

شاید سفیدبختی در انتظارتان نباشد

۹ | شهرستان‌ها

آغاز ساخت راه‌آهن شلمچه-بصره در هفته آینده

۱۱ | حماسه پایداری

دلاور مردی غواصان در نبردالامیه

۷

کابینه دولت شهید باهنر و ریاست جمهوری شهید رجایی

عکس: مرکز اسناد انقلاب اسلامی

درسی که باید از رجایی و باهنر آموخت

آگهی مناقصه عمومی
خرید لوازم یدکی لیفتراک
(نوبت اول)

شرکت نفت ایرانول

شرکت نفت ایرانول در نظر دارد خرید کلیه لوازم و قطعات یدکی انواع لیفتراک های برقی و دیزلی ۳، ۵ و ۷ تن سپاهان، سهند، کوماتسو، کارا، کاترپیلار، تویوتا و نیسان خود را از طریق مناقصه عمومی به شرکت و یا تامین کنندگان ذی صلاح واگذار نماید.
لذا از کلیه فعالین این صنعت دعوت می گردد جهت اطلاعات بیشتر و دریافت برگ های درخواست خرید، تا ۱۰ روز پس از درج آگهی به آدرس زیر مراجعه نمایند:
جاده قدیم قم-سه راه پالایشگاه نفت تهران-انتهای بلوار-سمت راست-درب پرسنلی-شرکت نفت ایرانول.
واحد تامین و خرید داخلی ۲۳۳۹ (بذر افشان)-شماره هماهنگی ۵۵۲۲۵۵۳۷
ضمناً جهت ثبت نام در سامانه لیست بلند تامین کنندگان و پیمانکاران، در تارنمای این شرکت به آدرس www.iranol.ir ثبت نام به عمل آید.

آگهی مناقصه عمومی
شناسایی تامین کننده
(نوبت اول)

شرکت نفت ایرانول

شرکت نفت ایرانول در نظر دارد خرید کلیه لوازم و قطعات یدکی انواع لیفتراک های برقی و دیزلی ۳، ۵ و ۷ تن سپاهان، سهند، کوماتسو، کارا، کاترپیلار، تویوتا و نیسان خود را از طریق مناقصه عمومی به شرکت و یا تامین کنندگان ذی صلاح واگذار نماید.
لذا از کلیه فعالین این صنعت دعوت می گردد جهت ارائه مشخصات و سوابق کاری مرتبط خود، تا ۱۰ روز پس از درج آگهی به آدرس زیر مراجعه نمایند:
جاده قدیم قم-سه راه پالایشگاه نفت تهران-انتهای بلوار-سمت راست-درب پرسنلی-شرکت نفت ایرانول.
واحد تامین و خرید داخلی ۲۳۳۹ (بذر افشان)-شماره هماهنگی ۵۵۲۲۵۵۳۷
ضمناً جهت ثبت نام در سامانه لیست بلند تامین کنندگان و پیمانکاران، در تارنمای این شرکت به آدرس www.iranol.ir ثبت نام به عمل آید.

آگهی مناقصه عمومی
(نوبت دوم)

شرکت نفت ایرانول

شرکت نفت ایرانول در نظر دارد جهت تکمیل لیست بلند تامین کنندگان از تمامی شرکت های تولیدکننده، تامین کننده، پیمانکاران، تعمیر کاران و مشاوران دارای صلاحیت کار در زمینه انجام پروژه های پالایشگاهی جهت شناسایی، ارزیابی و ثبت نام به سایت www.iranol.ir مراجعه و ثبت نام نمایید.
به منظور رفع ابهامات و کسب اطلاعات بیشتر با شماره تلفن ۰۲۱۵۵۲۲۵۵۳۶ داخلی ۲۳۳۸ تماس حاصل نمائید.

آگهی مناقصه عمومی
(نوبت دوم)

شرکت نفت ایرانول

شرکت نفت ایرانول در نظر دارد خرید یک دستگاه کامیون بنز تیپ باری به همراه جرثقیل پشت کامیونی خود را از طریق مناقصه عمومی به شرکت های دارای سابقه واگذار نماید.
لذا از کلیه فعالین این صنعت دعوت می گردد جهت اطلاعات بیشتر، تا ۱۰ روز پس از درج آگهی جهت دریافت اسناد مناقصه به آدرس زیر مراجعه نمایند: جاده قدیم قم-سه راه پالایشگاه نفت تهران-انتهای بلوار-سمت راست-درب پرسنلی شرکت نفت ایرانول واحد تامین و خرید داخلی ۲۳۳۹ (بذر افشان)-شماره هماهنگی ۵۵۲۲۵۵۳۷
ضمناً جهت ثبت نام در سامانه لیست بلند تامین کنندگان و پیمانکاران، در تارنمای این شرکت به آدرس: www.iranol.ir ثبت نام به عمل آید.

TITAN MARINE SERVICES

آگهی مناقصه عمومی

شرکت تیتان مارین کیش در نظر دارد تعداد ۱۲ عدد انژکتور سوخت موتور رانش از نوع MTU12V-2000-M72 به شماره قطعه X511075000 11 برای شناورهای خود را از طریق مناقصه عمومی خریداری نماید. لذا کلیه تأمین کنندگان حقیقی و حقوقی می توانند ظرف مدت ۱۰ روز از تاریخ ۱۴۰۲/۰۶/۱۱ برای دریافت اسناد مناقصه با شماره ۰۲۱-۹۶۶۶۷۰۲۰ داخلی ۱۰۵ و یا به صورت حضوری به نشانی تهران، شهرک غرب، بلوار دادمان، تقاطع هرمزان، برج طوبی، طبقه ۷، واحد ۷۱ مراجعه نمایند.

آگهی مناقصه عمومی
تأمین (سنسور تشخیص گاز، ترانسمیتر و سوئیچ فشارسنج)
شماره ۲۱۴۹۸۸

SIMIDCO
شرکت صنعتی و معدنی توسعه فراگیر سناباد (سهامی خاص)

شرکت صنعتی و معدنی توسعه فراگیر سناباد در نظر دارد به منظور **"تأمین سنسور تشخیص گاز، ترانسمیتر و سوئیچ فشارسنج"** را با برگزاری مناقصه طبق شرایط مندرج در اسناد مناقصه به یک شرکت دارای صلاحیت واگذار نماید. لذا از کلیه شرکت های توانمند در این حوزه دعوت می گردد در صورت تمایل به حضور در مناقصه، با ارسال نامه رسمی به ایمیل شرکت به آدرس tender@simidco.com تقاضای دریافت اسناد مناقصه نمایند.
مهلت ارائه پیشنهادات ساعت ۱۴:۰۰ مورخ ۱۴۰۲/۰۶/۱۹ است و می بایست به آدرس ذیل تحویل گردد.
مشهد، بلوار وکیل آباد، نبش وکیل آباد ۶، پلاک ۱-کد پستی ۹۱۷۸۶۸۶۷۴۲
شماره تلفن: ۰۹۳۵۴۶۰۷۸۶۵ (روبیکا-آی گپ)

آگهی مناقصه عمومی
(دومرحله‌ای)

FIRUZ KUH CEMENT CO
شرکت تولیدی سیمان فیروزکوه (سهامی عام)

شرکت تولیدی سیمان فیروزکوه (سهامی عام) درنظردارد انجام خدمات آشپزخانه خود از قبیل تهیه مواد اولیه، طبخ و توزیع غذای پرسنل را از طریق برگزاری مناقصه عمومی دومرحله‌ای به پیمانکار واجد شرایط واگذار نماید. لذا متقاضیان محترم می توانند با مراجعه به واحد بازرگانی واقع در کارخانه سیمان فیروزکوه و یا نشانی اینترنتی WWW.FIKCC.COM اسناد و شرایط شرکت در مناقصه را دریافت و پیشنهادات خود را حداکثر تا پایان وقت اداری روز شنبه مورخ ۱۴۰۲/۰۶/۱۸ به اداره پست و یا دبیرخانه های شرکت تحویل و رسید دریافت نمایند.
*جهت بازدید و کسب اطلاعات بیشتر با شماره تلفن ۵-۰۲۱۷۶۴۰۱۶۲۱ داخلی ۱۰۵ تماس حاصل فرمائید.
شرکت تولیدی سیمان فیروزکوه (سهامی عام)

آگهی مزایده شماره ۲-۱۴۰۲
فروش کلینکر صادراتی
شرکت صنایع سیمان دشتستان

شرکت صنایع سیمان دشتستان
Dashtestan Cement Ind.Co.

شرکت صنایع سیمان دشتستان در نظر دارد نسبت به برگزاری مزایده عمومی فروش مقدار ۳۰،۰۰۰ تن کلینکر صادراتی تیپ ۲ با زمان تحویل یک ماهه از طریق بندر نگین بوشهر اقدام نماید. لذا از متقاضیان حقیقی و حقوقی واجد شرایط دعوت می گردد جهت اطلاع از شرایط مزایده و دریافت اسناد از تاریخ ۱۴۰۲/۰۶/۰۸ با ارائه معرفی نامه از طریق مراجعه به یکی از نشانی های ذیل و یا آدرس سایت شرکت www.dashtestancement.com اقدام و حداکثر تا پایان وقت اداری روز چهار شنبه (ساعت ۱۴) مورخ ۱۴۰۲/۰۶/۲۲ مدارک و مستندات لازم را به همراه نامه رسمی تحویل و رسید دریافت نمایند.
دفتر تهران: میدان آرژانتین، خیابان الوند، نبش کوچه البرز، پلاک ۱۱، ساختمان شهید صیاد خدایی. تلفن: ۰۲۱-۹۲۰۳۰۱۲
کارخانه: استان بوشهر، برازجان، کیلومتر ۷ جاده برازجان-شیراز، کارخانه صنایع سیمان دشتستان، تلفن: ۰۷۷۹۱۵۷۰۹۲۱-۷ داخلی ۱۲۰۸
شرکت صنایع سیمان دشتستان (سهامی عام)

آگهی مناقصه دومرحله ای عمومی
باموضوع خرید تجهیزات و اجرای عملیات ساختمانی و نصب برج و سیم کشی خط ۲۰ کیلوولت
شماره مناقصه ۱۴۰۲/۱۵ (نوبت دوم)
(شماره فراخوان در سامانه ستاد ۲۰۰۲۰۰۴۳۴۰۰۰۰۰۳۵)

P.G.M.I.S.E.Z

۱-نام دستگاه مناقصه گزار: شرکت منطقه ویژه اقتصادی صنایع معدنی و فلزی خلیج فارس
۲-نشانی دستگاه مناقصه گزار: بندر عباس-کیلومتر ۱۳ بزرگراه شهید رجائی جنب پاسگاه نیروی انتظامی خونسرخ-تلفن ۱۰-۳۳۵۹۲۲۰۱ (۰۷۶)
۳-موضوع مناقصه: خرید تجهیزات و اجرای عملیات ساختمانی و نصب برج و سیم کشی خط ۲۰ کیلوولت
۴-مبلغ و نوع تضمین شرکت در مناقصه: مبلغ ۱۳،۲۵۰،۰۰۰،۰۰۰ ریال که به صورت فیش واریزی یا ضمانت نامه بانکی به نفع مناقصه گزار
۵-قیمت اسناد و شماره حساب: مبلغ ۱،۵۰۰،۰۰۰ ریال به شماره حسابی که در سامانه ستاد قید شده است واریز گردد.
۶-مهلت فروش اسناد: از تاریخ ۱۴۰۲/۶/۶ لغایت پایان وقت اداری ۱۴۰۲/۶/۱۳
۷-مهلت تحویل اسناد: مهلت تکمیل و تحویل اسناد حداکثر تا پایان وقت اداری مورخ ۱۴۰۲/۷/۳
۸- زمان و محل بازگشایی پاکات: بازگشایی پاکات راس ساعت ۱۲/۰۰ مورخ ۱۴۰۲/۷/۴ در سالن کنفرانس منطقه ویژه اقتصادی صنایع معدنی و فلزی خلیج فارس صورت خواهد پذیرفت.
۹- کلیه مراحل برگزاری فراخوان از دریافت و تحویل اسناد مناقصه تا ارسال دعوتنامه جهت سایر مراحل مناقصه، از طریق درگاه سامانه تدارکات الکترونیکی دولت (ستاد) به آدرس www.setadiran.ir انجام خواهد شد. لازم است مناقصه گران در صورت عدم عضویت قبلی، مراحل ثبت نام در سایت مذکور و دریافت گواهی امضای الکترونیکی را جهت شرکت در مناقصه محقق سازند. تاریخ انتشار فراخوان در سامانه تاریخ ۱۴۰۲/۶/۶ میباشد. اطلاعات و اسناد مناقصه عمومی و ارسال دعوتنامه از طریق سامانه ستاد به مناقصه گران ارسال خواهد شد.
۱۰-نشانی سایت شرکت: www.PGSEZ.ir
داشتن گواهینامه صلاحیت حداقل رتبه ۳ انتقال نیرو از سازمان برنامه بودجه، معاونت برنامه ریزی و نظارت راهبردی ریاست جمهوری و تایید صلاحیت توسط وزارت نیرو، برای شرکت در مناقصه الزامی میباشد.
روابط عمومی
منطقه ویژه اقتصادی صنایع معدنی و فلزی خلیج فارس

آگهی تجدید مناقصه دومرحله ای عمومی
باموضوع احداث سیستم زهکشی و جمع آوری آبهای سطحی و ترمیم و تقویت موضعی فونداسیون ها و کانال کابل های پست ۴۰۰ کیلوولت شهید لشکری
شماره مناقصه ۱۴۰۲/۱۳ (نوبت دوم)
(شماره فراخوان در سامانه ستاد ۲۰۰۲۰۰۴۳۴۰۰۰۰۰۳۳)

P.G.M.I.S.E.Z

۱-نام دستگاه مناقصه گزار: شرکت منطقه ویژه اقتصادی صنایع معدنی و فلزی خلیج فارس
۲-نشانی دستگاه مناقصه گزار: بندر عباس-کیلومتر ۱۳ بزرگراه شهید رجائی جنب پاسگاه نیروی انتظامی خونسرخ-تلفن ۱۰-۳۳۵۹۲۲۰۱ (۰۷۶)
۳-موضوع مناقصه: احداث سیستم زهکشی و جمع آوری آبهای سطحی و ترمیم و تقویت موضعی فونداسیون ها و کانال کابل های پست ۴۰۰ کیلوولت شهید لشکری
۴-مبلغ و نوع تضمین شرکت در مناقصه: مبلغ ۱۶،۲۸۶،۷۷۹،۱۳۵ ریال که به صورت فیش واریزی یا ضمانت نامه بانکی به نفع مناقصه گزار
۵-قیمت اسناد و شماره حساب: مبلغ ۱،۵۰۰،۰۰۰ ریال به شماره حسابی که در سامانه ستاد قید شده است واریز گردد.
۶- مهلت فروش اسناد: از تاریخ ۱۴۰۲/۶/۶ لغایت پایان وقت اداری ۱۴۰۲/۶/۱۳
۷-مهلت تحویل اسناد: مهلت تکمیل و تحویل اسناد حداکثر تا پایان وقت اداری مورخ ۱۴۰۲/۷/۳
۸-زمان و محل بازگشایی پاکات: بازگشایی پاکات راس ساعت ۱۱/۰۰ صبح مورخ ۱۴۰۲/۷/۴ در سالن کنفرانس منطقه ویژه اقتصادی صنایع معدنی و فلزی خلیج فارس صورت خواهد پذیرفت.
۹- کلیه مراحل برگزاری فراخوان از دریافت و تحویل اسناد مناقصه تا ارسال دعوتنامه جهت سایر مراحل مناقصه، از طریق درگاه سامانه تدارکات الکترونیکی دولت (ستاد) به آدرس www.setadiran.ir انجام خواهد شد. لازم است مناقصه گران در صورت عدم عضویت قبلی، مراحل ثبت نام در سایت مذکور و دریافت گواهی امضای الکترونیکی را جهت شرکت در مناقصه محقق سازند. تاریخ انتشار فراخوان در سامانه تاریخ ۱۴۰۲/۶/۶ میباشد. اطلاعات و اسناد مناقصه عمومی و ارسال دعوتنامه از طریق سامانه ستاد به مناقصه گران ارسال خواهد شد.
۱۰-نشانی سایت شرکت: www.PGSEZ.ir
روابط عمومی
منطقه ویژه اقتصادی صنایع معدنی و فلزی خلیج فارس

آگهی مناقصه عمومی
خرید یک دستگاه پنل کنترل سنسورهای سرعت، برند WOODWARD
جهت نیروگاه سیکل ترکیبی هرمز

شرکت توسعه برق غدیر اوکسین در نظر دارد، فرآیند خرید یک دستگاه پنل کنترل سنسورهای سرعت، برند WOODWARD به منظور استفاده در نیروگاه سیکل ترکیبی هرمز را از طریق برگزاری مناقصه عمومی به فروشنده واجد صلاحیت واگذار نماید.
داوطلبین می توانند به منظور دریافت اسناد مناقصه، با ارائه معرفی نامه از تاریخ ۱۴۰۲/۰۶/۰۸ لغایت ۱۴۰۲/۰۶/۰۱۴ به نشانی: تهران-خیابان ولی عصر-خیابان توانیر (عباسپور)-خیابان نظامی گنجوی-کوچه لنکران-پلاک ۱۴ امور بازرگانی و قرارداد ها مراجعه فرمایند. شماره تماس به منظور هماهنگی ۰۲۱-۸۸۱۹۱۰۴۱ داخلی ۶۱۰ می باشد.
لازم به ذکر است ضمانت نامه بانکی شرکت در مناقصه، مبلغ چهار صد و سی میلیون ریال (به عدد -/۴۳۰،۰۰۰،۰۰۰ ریال) و زمان تحویل پیشنهادات **«پایان وقت اداری پنج شنبه مورخ ۱۴۰۲/۰۶/۱۶»** می باشد.

جدول

۲۴۸۶۴

غلامحسین باغبان

طراح جدول

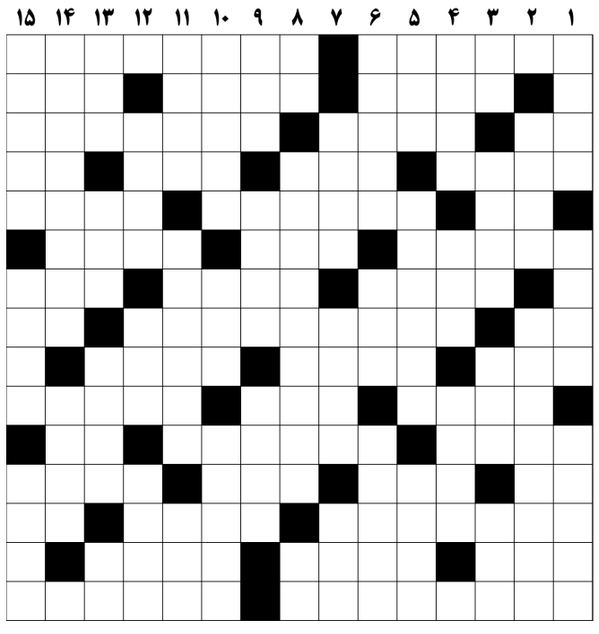

افقی: ۱-متکبر، زورگو و قدرت طلب-کشور «سئول»
۲-عقیده و مسلک-از مرکبات-اما
۳-کافی-تشنه فریب-دانشمند یونان باستان
۴-گروهی-آلودگی، پلیدی و بدی-اشاره نزدیک-دو یار هم قد
۵-ضمیر سوم-بی بصیرت و بی تشخیص-ملکه بیزانس
۶-کباب شده-بانگ درندگان-عهد جوانی
۷-فایده-حضور داشتن-زباندار بی زبان
۸-پر حرفی-فیلمی با بازی نیکول کیدمن-سنگریزه
۹-وقت فعالیت-زنگ مورد علاقه دانش آموزان-آرامش
۱۰-زیارت کننده-نشانه-دوستان
۱۱-فرماندهان، جمع امیر-شیشه چراغ نفت سوز-مساوی
۱۲-شادی و نصیب-قومی از آریایی ها-اسم-طرف مقابل در کشتی راگویند
۱۳-به دست آوردن مواد قابل استفاده از موادی که قبلا مصرف شده اند-سرمربی جوان تیم بارسلونا-آغوش
۱۴-شیمی کربن-حاضر نبودن-کمیاب
۱۵-نوعی عملیات تروریستی-رود افغانستان

عمودی: ۱-از.... خارها گل می شوند-کریستال-حبیبان
۲-متحرک-روز داد خواهی
۳-زمینه موسیقی-گریه و زاری-گریه بلند-زینت و زیور
۴-رشته یادرسی تخصصی در آموزش دانشگاهی-نخست-رنگ بنفش بسیار روشن
۵-دفعه-فارسی «ترموکوپل»-جنس کتاب
۶-فالگیری-نزد ایرانیان است-گروه تبهکاران
۷-ظرف ذوب فلزات-اولین چهار رقمی-دشمن درخت
۸-بز کوهی-نتیجه دادن-خط کش رسم
۹-تظاهر به نیکوکاری-مدد کار-ظرفیت انباربر حسب تن
۱۰-محرم اسرار-سایر و غیر-چاه حدسی
۱۱-زود عصبانی می شود-از حواس پنجگانه-صدای افسوس
۱۲-نیابت کردن-ضمیر مخاطب-لقب حضرت علی (ع)
۱۳-سرپرست-موی گردن اسب-بدکار-گریز آهو
۱۴-شیپور سربازخانه ها-مایل و کج
۱۵-مساوی و مشابه-پایتخت انگلستان-مقابل صعود

پاسخ

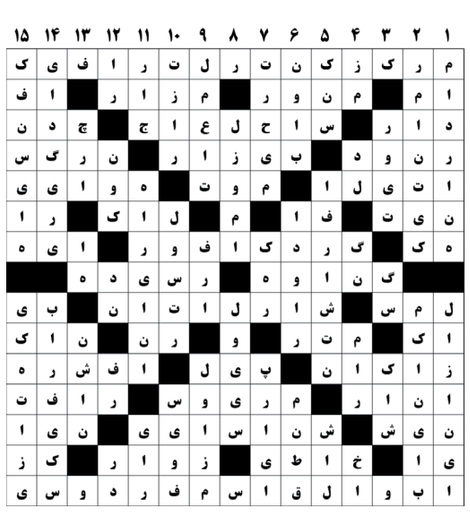

۲۴۸۶۳